

RETERURALE NAZIONALE 20142020

PROCEDURE DI PAGAMENTO PREMI ACA MISURA 10.1 PSR

Federico Steidl



Procedure Pagamenti Premi ACA Misura 10.1. PSR

Impegni e Criteri di Ammissibilità adesione SQNPI

Nei Bandi le Regioni indicano gli impegni e i criteri di ammissibilità che il beneficiario si deve assumere per accedere agli aiuti del PSR.

Le seguenti 7 regioni, dove AGEA ha la competenza degli aiuti comunitari, hanno indicato come criterio di ammissibilità per la misura 10.1 Produzione Integrata, l'assoggettamento obbligatorio al SQNPI:

- Abruzzo - Misura 10.1.1 Produzione integrata
- Basilicata - Misura 10.1.1 Produzione integrata
- Friuli- Misura 10.1.2 Gestione Integrata dei Seminativi, delle orticole, dei frutteti e dei vigneti
- Marche – Misura 10.1.A Produzione integrata per la tutela delle acque - FA 4B (*)
- Puglia - Misura 10.1.1 Produzione integrata
- Sicilia - Misura 10.1.A Produzione integrata
- Umbria- Misura 10.1.1 - Rispetto dei disciplinari di produzione integrata

* Regione Marche Utilizza sia Sistema Nazionale di Qualità della Produzione integrata (SQNPI) che il Sistema di Qualità Regionale Marche (QM)

Procedure Pagamenti Premi ACA Misura 10.1. PSR

Scadenza domande PSR a superficie e animali - Campagna 2021

Ai sensi dell'art. 13 del Reg. 809/2014 e del DM n. 215187 del 10 maggio 2021, i termini per la presentazione delle domande all'OP AGEA previste per la campagna 2021 sono:

- Domande iniziali: **25 giugno 2021**,
- Domande di modifica ai sensi dell'art. 15 del Reg. (UE) 809/2014: **12 giugno 2021**

Ai sensi dell'art. 13, par. 1 del reg. (UE) 640/2014, le domande possono essere presentate con un ritardo di 25 giorni di calendario successivi rispetto al termine previsto del 15 giugno. In tal caso, l'importo al quale il beneficiario avrebbe avuto diritto se avesse inoltrato la domanda in tempo utile viene decurtato dell'1% per ogni giorno lavorativo di ritardo.

Le domande iniziali pervenute oltre il **20 luglio 2021** sono irricevibili

Procedure Pagamenti Premi ACA Misura 10.1. PSR

Scadenza presentazione domande di Adesione SQNPI su Rete Rurale Campagna 2021

Adesione SQNPI e rilascio della domanda su Rete Rurale Nazionale entro il 15/05 di ogni anno (anno – campagna).

Per l'anno-campagna 2021 la domanda di Adesione al sistema SQNPI su Rete Rurale, deve essere rilasciata nell'intervallo temporale che va dal 1° gennaio al **12 Luglio 2021**, salvo che per le Regioni Basilicata e Umbria.

Basilicata: la domanda di Adesione al sistema SQNPI su Rete rurale , può essere rilasciata nell'intervallo temporale che va dal **25 ottobre 2020** al 12 luglio 2021.

Umbria : la data di Adesione SQNPI e rilascio della domanda su Rete Rurale, va per le sole Domande di Sostegno 2021 dal 1° gennaio 2022 al 15 maggio 2022. La domanda di pagamento deve essere rilasciata dal 1° gennaio al 12 luglio 2021.

Procedure Pagamenti Premi ACA Misura 10.1. PSR

Tempistica Pagamenti Misure a superficie e animali SR

Anticipo:

Il Regolamento 1306/2013 all'articolo 75, paragrafo 1 – terzo comma- dispone che i pagamenti degli anticipi, (fino al 75% dell'importo da liquidare) , siano eseguiti dal **16 ottobre al 30 novembre dell'anno civile di presentazione della domanda**

Saldo:

Il Regolamento 1306/2013 all'articolo 75, paragrafo 1 – primo comma- dispone che i pagamenti dei saldi ai beneficiari nell'ambito delle Misure a superficie e animali siano eseguiti dal 1° dicembre dell'anno di domanda al **30 giugno dell'anno civile successivo alla presentazione della domanda.**

Procedure Pagamenti Premi ACA Misura 10.1. PSR

Controlli nel processo di erogazione dei contributi tra SQNPI e SR

Interscambio dati tra il settore SQNPI e settore dello Sviluppo rurale:

Data di rilascio domanda SQNPI (SRI – X1)

Effetto controllo: blocco totale del pagamento della domanda SR nel caso di mancato rilascio della domanda SQNPI nei termini indicati nei bandi

Controlli in loco da parte degli ODC (SRD –H5)

Effetto controllo: blocco totale del pagamento della Domanda SR in presenza di una domanda SQNPI con stato diverso da «conclusa»

Registrazione esito controlli

Registrazione esito controlli			
Numero Domanda	Numero Protocollo	Tipo Atto	Stato Domanda
50480073266	DISR00194192017-07-06	Iniziale	Conclusa

Procedure Pagamenti Premi ACA Misura 10.1. PSR

Controlli nel processo di erogazione dei contributi tra SQNPI e SR

Interscambio dati tra il settore SQNPI e settore dello Sviluppo rurale:

Verifica tra particelle catastali dichiarate in domanda SR (SOI) rispetto alla domanda di riferimento del sistema di qualità (SRI-X7)

Effetto controllo: blocco totale del pagamento con differenza superiore al 50% (20% per la Regione Puglia); con differenza tra il 3% e 50% (20% per la Regione Puglia) riduzione graduale dell'importo della domanda SR del 3%, 5% fino ad un massimo del 10%

Verifica della superficie dichiarata in domanda SR (SOI) per macrouso sia uguale o minore alla superficie assoggettata al regime di controllo del Sistema di qualità produzione integrata (SRI-X6).

Effetto controllo: blocco totale del pagamento del pagamento con differenza superiore al 50% (20% per la Regione Puglia); ; con differenza tra il 3% e 50% (20% per la Regione Puglia riduzione graduale dell'importo della domanda SR del 3%, 5% fino ad un massimo del 10%

Procedure Pagamenti Premi ACA Misura 10.1. PSR

Controlli nel processo di erogazione dei contributi tra SQNPI e SR

Interscambio dati tra il settore SQNPI e settore dello Sviluppo rurale:

Verifica della presenza sul Sistema di qualità delle seguenti Non Conformità (NC) :

difesa e controllo delle infestanti. NC 1.2, 1.3, 1.4, 1.5, 1.6, 1.7, 1.8, 1.9.

scelta varietale e al materiale di moltiplicazione. NC 4.1- 4.5.1- 4.5.2- 4.6.

avvicendamento colturale. NC 6.1- 6.2.

gestione del suolo e pratiche agronomiche per la gestione delle infestanti.
NC 8.1 - 8.1.1- 8.1.2- 8.2 8.2.3 - 8.2.4- 8.2.6- 8.3

fertilizzazione 10.1- 10.2- 10.3- 10.4.

irrigazione 11.1- 11.2.

Effetto controllo: riduzione dell'importo della domanda SR del 3% 5% fino ad un massimo del 10% in base alla presenza di una o più NC rilevate

Procedure Pagamenti Premi ACA Misura 10.1. PSR

Aziende con esiti controlli ODC non rientrati Campagna 2020

Tutti i controlli devono quindi essere completati in tempo utile per consentire la decretazione ad AGEA degli elenchi di pagamento, saldo entro il 30 giugno 2021 , anticipo 30 novembre anno 2021 ad oggi risultano per la campagna 2020 non conclusi da parte degli ODC n. 32 domande, in particolare:

Regione	Totale domande
ABRUZZO	14
BASILICATA	8
FRIULI	1
PUGLIA	5
SICILIA	1
UMBRIA	3
Totale complessivo	32

GRAZIE PER LA CORTESE ATTENZIONE

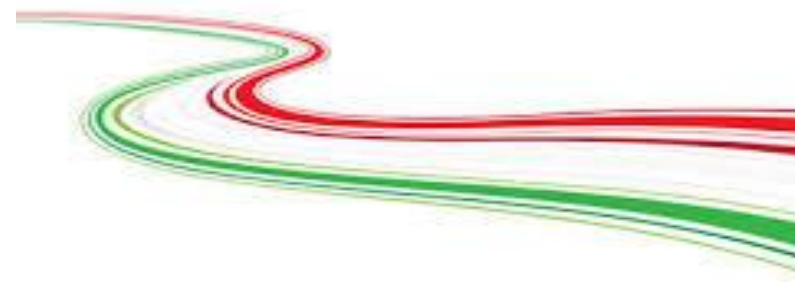

Federico Steidl
f.steidl@agea.gov.it